

30. ŠOLSKI ZIMSKI MARATON - Tehnični bilten

Sobota, 7. marec 2026

Organizator: Zavod za šport RS Planica

Izvajalec: Zavod G-rega

Lokacija: **NC Planica**

Informacije: sst@sport.si

Vse vodje ekip posameznih šol prosimo, da se ob prihodu zglasite v prijavnici, ki bo v osrednjem objektu v Planici pri tekaškem stadionu (1. nadstropje), kjer prevzamete darilo za udeležence in sporočite natančno število udeležencev ter število parkiranih vozil. Prijavnica bo odprta od 8.30 dalje.

PARKIRIŠČE

Parkiranje je za udeležence dogodka brezplačno. Na vhodu v Nordijski center prevzamete kartico, ki jo ob odhodu iz prireditve registrirate na recepciji v osrednjem objektu tekaškega centra v NC Planica.

Prosimo vas, da na parkirišču izrecno upoštevate navodila rediteljev.

1. Šolski zimski maraton (ŠZM) - netekmovalni del

a) Planinski pohod v Tamar in pohod s tekaškimi smučmi v Tamar (v obe smeri 7,2 km)

Začetek planinskega pohoda in pohoda s tekaškimi smučmi »Planica – Tamar - Planica« je v ob 10.00 uri. Zborna mesto je na ploščadi pri osrednjem objektu tekaškega stadiona. V Tamarju bo za vse otroke na voljo topli napitek (čaj).

Pohod bodo vodili usposobljeni vodniki organizatorja, smučarske tekače pa bosta spremljala dva učitelja smučarskega teka, **šole morajo zagotoviti ustrezno število učiteljev spremljevalcev, kot zahtevajo normativi.**

b) Smučarski teki v NC Planica:

- smučarski tek na 2 km
- smučarski tek na 6 km (3 x 2 km)

Pred uradnim startom je omogočen tudi tek izven uradnega tekaškega kroga prireditve.

Profil kroga za smučarski tek:

- dolžina 2000m
- 30 m višinske razlike

c) Drsanje na drsališču v NC Planica

Drsanje na drsališču v Nordijskem centru Planica (možnost izposoje drsalk – omejeno število, obvezna uporaba čelade in smučarskih rokavic). Drsanja se lahko udeležijo samo prijavljene šole, ki so glede na število prijave razdeljene v 2. skupini (urnik prejmejo vodje ekip prijavljenih šol na e-pošto).

1. Skupina – 10.00 (zbor pri drsališču 9.40),
2. Skupina – 10.30 (zbor pri drsališču 10.10).

V vseh aktivnostih lahko sodelujejo učenci OŠ in OŠPP, dijaki SŠ, pedagoški delavci, starši in vsi ljubitelji smučarskega teka, pohodništva. Prireditev ŠPM je netekmovalne narave, zato rezultati ne bodo objavljeni!

OPOZORILO: V skupnih pravilih Šolskih športnih tekmovanj in prireditev v šolskem letu 2024/2025 je opredeljeno, da ekipo (skupino) spremlja vodja, ki je lahko učitelj šole ali zunanji sodelavec. Udeležence spremlja toliko spremljevalcev, kot je opredeljeno v šolski zakonodaji (Pravilnik o normativih in standardih) za spremstva otrok izven šolskega prostora. Za učence so odgovorni njihovi spremljevalci in učitelji!

- **Priznanja Šolski Planiški maraton (netekmovalni del) za najbolj množično udeležbo** podelili bomo pokale za prve tri šole (OŠ, SŠ in OŠ s PP skupaj) po številu sodelujočih udeležencev. Razglasitev bo potekala ob 13:00 uri (glej urnik prireditve).

❖ Žrebanje velike nagrade

Vsaka šola, ki bo pripeljala na prireditev (štejejo vsi udeleženci Šolskega planiškega maratona in tekmovalci prvenstva v smučarskem teku) vsaj 10 učencev, udeležencev (10 udeležencev = 1 kartonček v bobnu; 20 udeležencev dva kartončka; 30 udeležencev trije kartončki v bobnu itd.), bo sodelovala v žrebanju za glavno nagrado.

Žreb se opravi po končanih podelitvah za šole z največ udeleženci. V kolikor izžrebane šole ni na razglasitvi in se nagrada ne prevzame v treh minutah od razglasitve dobitnice nagrade, se žreb nadaljuje do prevzema nagrade! Nagrado mora prevzeti najmanj 10 učencev z nagrajene šole!

2. Urnik:

8:30	Odprtje prijavnih pisarn v osrednjem objektu Nordijskega centra Planica – netekmovalni in tekmovalni del
8:30 – 9:30	Ogled tekaškega kroga – tekmovalni in netekmovalni del
9:30	Tehnični sestanek

10:00	Začetek zimskega planinskega pohoda v Tamar in pohoda s tekaškimi smučmi v Tamar
10:05 – 12:00	Tekmovalni del – DP v smučarskem teku za OŠ in SŠ (natančen urnik startov je objavljen v biltenu za DP v smučarskem teku).
10.00 – 13:00	Zimska športna animacija (štafete in igre na snegu)
10.00 – 13:00	Drsanje na drsališču NC Planica
12:00	Začetek smučarskega teka na 2 km – ŠPM
12:10	Začetek smučarskega teka na 6 km – ŠPM
12:30	Podelitev medalj in priznanj – tekmovalni del
13:15	Zaključek planinskega pohoda ter pohoda s tekaškimi smučmi
13:20	Uradni nagovor + kulturni program
	Podelitev pokalov in glavne nagrade udeležencem ŠPM <ul style="list-style-type: none"> ➤ Pokali za šolo z največjim številom udeležencev ➤ Žrebanje glavne nagrade
14:00	Zaključek prireditve

3. Skica tekaškega kroga

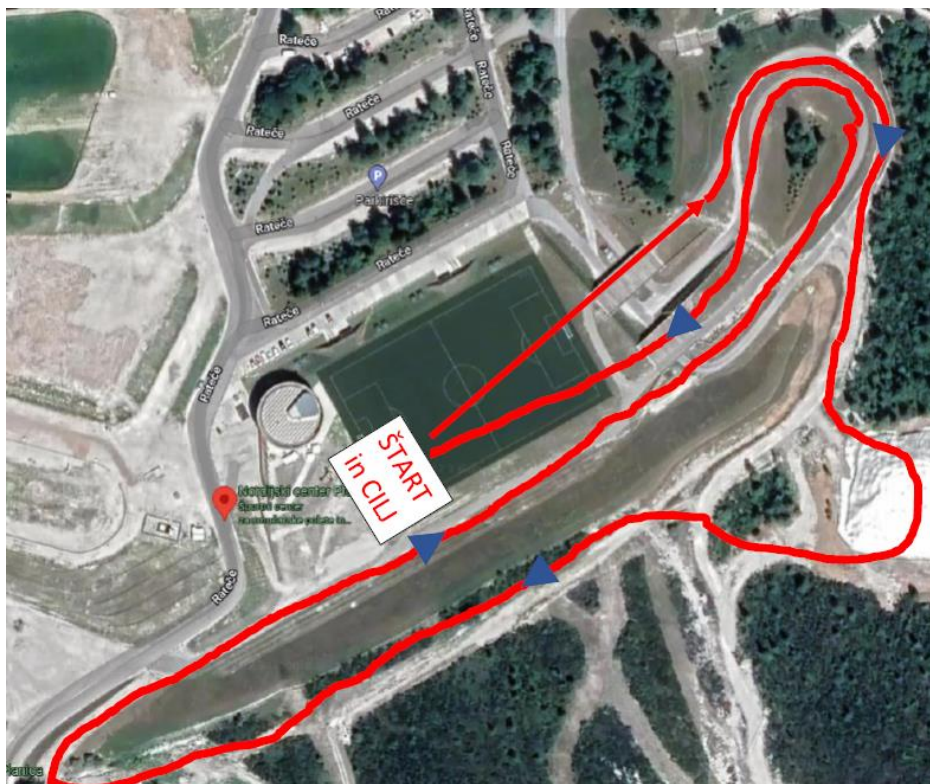

4. Skica prireditvenega prostora:



-  Glavna pisarna
-  Startno-ciljni prostor
-  Garderoba
-  WC v osrednjem objektu
-  Animacija na snegu
-  Zbor udeležencev za pohod in pohod s smučmi
-  Drsališče